



Bijeenkomst 2 oktober

Op vrijdagmiddag 2 oktober laten we het tweede projectjaar "te water". **IHC Merwede** in Kinderdijk is die middag onze gastheer. Het programma biedt een combinatie van techniek en competentiegericht onderwijs, de opbrengsten van het Masterplan tot nu toe en de plan-

nen voor 2009 / 2010. We gaan er vanuit dat we alle deelnemende organisaties mogen verwelkomen!

De uitnodiging voor 2 oktober en informatie over de wijze van aanmelden is verstuurd naar alle projectpartners. Zij kunnen zich tot 15 september aanmelden.

Aanvullende informatie is desgewenst te verkrijgen via het projectmanagement.

Voortgang Masterplan 2009-2010

Projectplan

LPI's en Bedrijvenkringen

LPI's, met mandaat, waarin werkgevers en onderwijs afspraken maken over de kwantitatieve en kwalitatieve scholingsvragen.

Bedrijvenkringen rondom elk LPI en ROC voor afstemming tussen docenten, praktijkkopleiders en opleidingsadviseurs van Kenteq.

Kwaliteit leerbedrijven

Werkwijze om de kwaliteit van opleiden in leerbedrijven te bevorderen.

Loopbaangerichte leerweg

Begeleidingsstructuur waarin de loopbaan van de deelnemer centraal staat. Hierbinnen zijn herkenbare/vergelijkbare manieren van begeleiden in het VMBO en MBO. VMBO en MBO werken met leerlingen aan dezelfde competenties.

Evalueren & Beoordelen

Beoordelingssystematiek waarin de beoordeling in de praktijk een belangrijke rol speelt. Werkwijzen moeten voor bedrijven herkenbaar en eenduidig zijn.

CGO in het VMBO

VMBO's werken met bedrijfssimulaties waarin leerlingen leren aan de hand van levens-echte praktijkopdrachten. Er is aandacht voor vaktechnische en niet-vaktechnische competenties die in het MBO – op een ander niveau – weer terugkomen.

Voortgang en planning

Twee LPI's (LPI Zuid-Holland Zuid en LPI Rijnlanden) hebben mandaat geregeld.

Planning: mandaat in andere LPI's + dit mandaat invullen.

Bedrijvenkringen rondom elk LPI + ROC in Zuid-Holland samengesteld. Planning: eventueel uitbreiding van bedrijvenkringen + bedrijvenkringen ondersteunen in hun werkwijze.

Concept ontwikkeld voor Excellent opleidingsbedrijf en veldproef uitgevoerd met vijf bedrijven. Planning: concept aanvullen en pilot met meer bedrijven.

Inventarisatie gemaakt van criteria waaraan begeleidingsopzet moet voldoen. Werkgroep heeft te maken gehad met te geringe bezetting en veel wisselingen in de samenstelling.

Planning: uitwerken opzet (najaar 2009), pilots vanaf eind 2009/begin 2010.

Notitie met uitgangspunten voor Evalueren & Beoordelen ontwikkeld.

Planning: LPI's bespreken notitie ontwikkeling beoordelingsinstrumenten en pilots rondom de ROC's.

Naast Comenius College hebben leerlingen van het Penta College de eerste ervaringen opgedaan met bedrijfssimulaties. Negen andere VMBO's (zie pagina 2 voor de deelnemende VMBO's) treffen voorbereidingen.

Planning: op de 11 deelnemende VMBO's werken leerlingen in leerjaar 3 en 4 met bedrijfssimulaties.

Nulmeting

In mei/juni is voor het project een nulmeting uitgevoerd onder leerlingen en medewerkers van de betrokken organisaties. De medewerking aan dit niet-vrijblijvende onderzoek was ondanks herhaalde oproepen teleurstellend. De onderzoeksresultaten zijn net binnen. In de volgende nieuwsbrief en op 2 oktober zullen we hierover uitgebreid informatie verstrekken. Onbekend is nog of de geringe respons consequenties voor het project heeft.

Wie doet wat?

Voorzitter Stuurgroep: Pem Kubbe, RBPI,
06 53 98 31 22, w.p.kubbe@hetnet.nl

Projectmanager: Joke Steenbruggen, Batouwe,
026 445 44 85, steenbruggen@batouwe.nl

OTIB-RBPI-regiomanager: Anke Beishuizen,
06 222 411 53, a.beishuizen@otib.nl

Deelprojectleiders:

DP 1: Fred van Kesteren, Kenteq, 06 294 346 34,
fred.van.kesteren@kenteq.nl

DP 2: Jolanda Buwalda, ROC Zadkine, 06 110 79 517,
j.buwalda@zadkine.nl

DP 3: Hubert Heuzen, ROC Leiden, 071 582 42 09,
h.heuzen@rocleiden.nl

DP 4: Hans van der Meer, OTIB, 06 1416 1401,
jvdmeer1@gmail.com

Subsidiemeter

Op basis van de ervaringen van het eerste projectjaar komt er een **aanvullende instructie** voor de urenregistratie (presentielijsten en urenstaten). Belangrijkste punt daaruit: tijd die wordt geregistreerd voor subsidie, moet aantoonbaar te maken hebben met activiteiten uit het Masterplan en van toegevoegde waarde zijn voor het Masterplan. Alle contactpersonen ontvangen binnenkort de aanvullende instructie met daarbij een lijstje van activiteiten uit het Masterplan. Sinds de start van het project hebben alle partijen samen inmiddels 21,3% opgebouwd van de maximaal beschikbaar gestelde HPBO-subsidie. Dit is ongeveer conform de planning.

21,3%
mei '09: 15,6%
maart '09: 8,2%

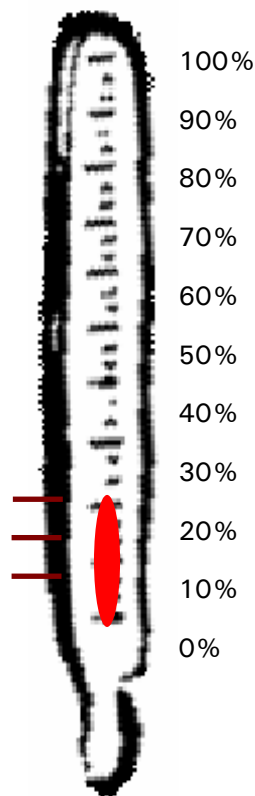

Alle relevante documenten en nieuwsbrieven van het project zijn te downloaden via www.rbpi.nl > Zuid-Holland > Masterplan > Verslagen

Wie doen er al mee?

ROC's

ROC Zadkine, Rotterdam
ROC Albeda College, Rotterdam
ROC ID College, Gouda
ROC Leiden, Leiden
ROC Mondriaan, Den Haag

VMBO's

Comenius College - Capelle aan den IJssel
CS de Hoven - Het Gilde - Gorinchem
Fioretti College - Hillegom
Het Schoonhovens College - Schoonhoven
IJsselcollege - Capelle aan den IJssel
ISW Hoge Woerd - Naaldwijk
Penta College - Spijkenisse
St.-Antoniuscollege loc. De Meander - Gouda
Stanislascollege SCE - Rijswijk
Teylingen College sector KTS - Voorhout
Willem de Zwijger College - Papendrecht

Bedrijven

Aartman van Giesen Elektrotechniek - Noordwijkerhout
Baas - Capelle a/d IJssel
Bakker Sliedrecht Electro Industrie - Sliedrecht
Bogro - Snelrewaard
Ciltron - Sliedrecht
E&B Engineering en Bouwbegeleiding - Waddinxveen
E.T.A.B. de Vest - Delft
EKA - Noordeloos
Energiq Installatietechniek - Leiden
Feenstra West - Capelle a/d IJssel
Goflex Young Professionals - Zeist
Hageman Elektro - Dordrecht

Hekema Elektrotechniek - Oudewater
Hendriks Elektrotechniek - Leerdam
Hogendoorn Installatiebedrijf - Reeuwijk
HOL Installatietechniek - Nieuw Lekkerland
Imtech Building Services - Capelle a.d. IJssel / Den Haag
Kalisvaart Technisch Beheer - Den Haag
Korevaar Sliedrecht - Sliedrecht
Kubbe Management, W.P. - Papendrecht
Labro Elektro - Rijswijk
Lésec - Alblasserdam
Mampaey Installatiebedrijven - Dordrecht
Ponsioen Installatietechniek - Alphen a/d Rijn
Putman Installaties - Noordwijk
Randstand Elektrotechniek - Leiderdorp
Schulte & Lestraden - Lisse
Smit & van der Linden, ETB - Den Haag
Spindler Installatietechniek - Rotterdam
Staysafe - Alblasserdam
Steegman Installatietechniek - Den Haag
Trijselaar Vermeer - Numansdorp
Unica Bodegraven - Bodegraven
Unica Installatietechniek - Rotterdam
Van Asten Elektrotechniek, Installatietechniek - Noordwijk
Van Dissel Elektrotechniek - Hendrik-Ido-Ambacht
Van Dorp Installaties - Zoetermeer
Van Hoften Installatietechniek - Hardinxveld-Giessendam
Verkaart Groep - Den Haag
Verkerk Groep - Zwijndrecht
Vink Installatie Groep - Roelofarendsveen
Viveen Elektro-Installatie Buro - Arkel
Wieffering Meet & Regeltechn Kast en Paneelbouw - Den Haag
Wolter & Dros TBI Techniek - Rotterdam

Branche:

Uneto-VNI, OTIB, Kenteq, InstallatieWerk Zuid-Holland

Projectfinanciers: HPBO, OTIB, ROC's